



PI - 216

red	COR	PENA
07	07	0.1
yellow	07	0.2
green	07	0.3
cyan	07	0.4
blue	07	0.5
magenta	07	0.6
white	07	0.7
08	07	0.1
40	07	0.1
94	07	0.1
240	07	0.1
253	07	0.1

HISTÓRICO

ALTERAÇÃO	REVISÃO	DATA
1.		
2.		
3.		
4.		
5.		

ARQUIVADO

Documento assinado digitalmente

gov.br

NATHÁLIA CAVALCANTI MEIRELES

Data: 03/07/2023 08:20:05 -0300

Verifique em <https://validar.jst.gov.br>

NATHÁLIA MEIRELES

CAU A278087-9

ENGENHEIRO(A) RESPONSÁVEL:

PROPRIETÁRIO:

SECRETARIA DA EDUCAÇÃO - SEDUC

GOVERNO DO PIAUÍ

AQUI TEM TRABALHO. AQUI TEM FUTURO.

GOVERNO DO ESTADO DO PIAUÍ

SEDUC - SECRETARIA DE ESTADO DA EDUCAÇÃO

U.E. PROF. MARIA DE LOURDES BRANDÃO

DEPARTAMENTO:

UNIDADE DE GESTÃO DA REDE FÍSICA

TÍTULO DO PROJETO:

PROJETO DE ARQUITETURA

ENDEREÇO DO SERVIÇO:

AV. NOVO RETIRO, S N

TÍTULO DO DESENHO:

PLANTA BAIXA

MUNICÍPIO:

MILTON BRANDÃO - PI

ZONA:

URBANA

DESENHO:

NATHÁLIA MEIRELES

FASE:

PROJETO

DATA:

JUNHO/2023

DESENHO:

PROJ

PRANCHA:

01/02

ESCALA:

INDICADA

REVISÃO:

REVISÃO 01

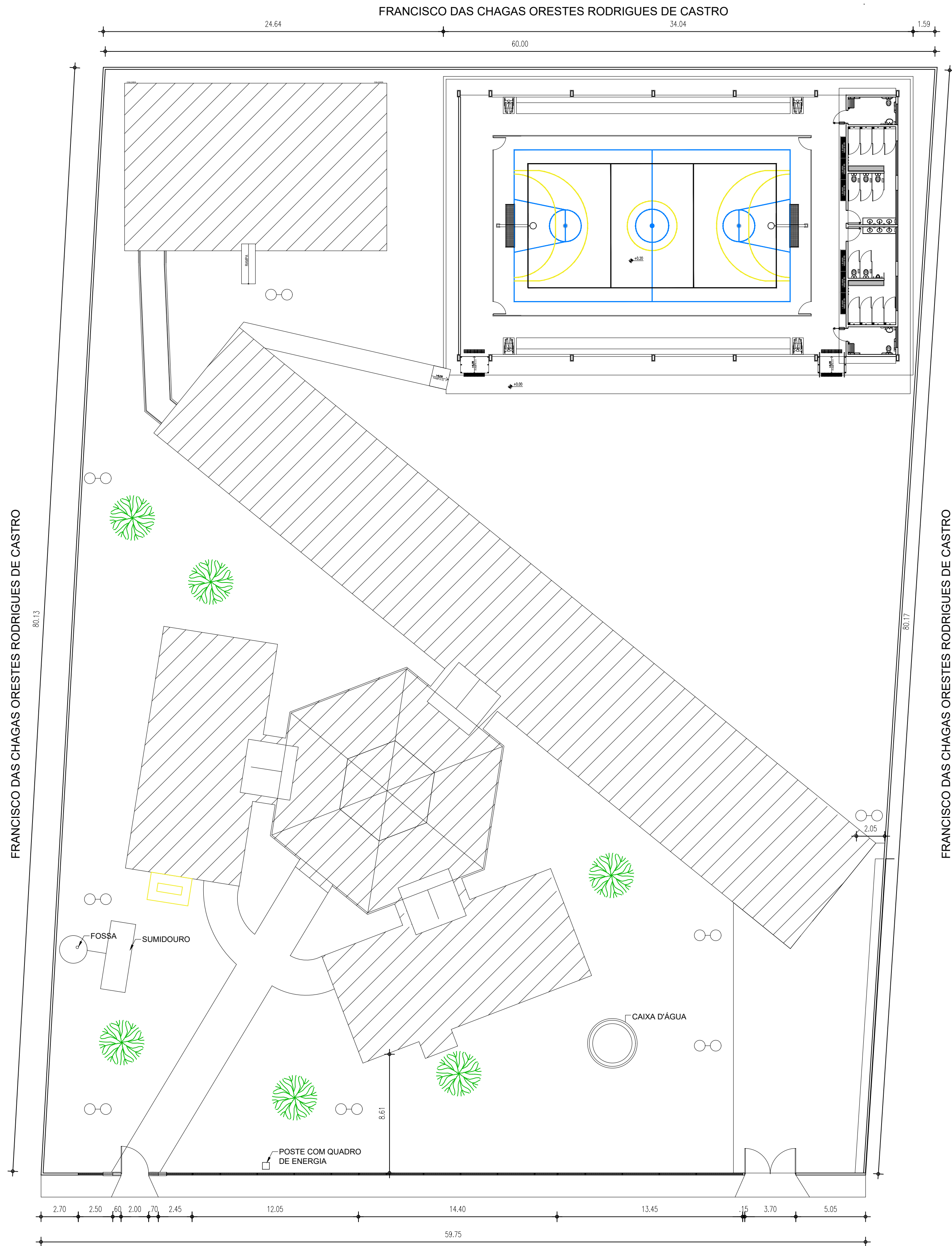

01 PLANTA DE SITUAÇÃO, LOCAÇÃO E COBERTURA

ESCALA : 1/200

COR	PENA
red	07 0.1
yellow	07 0.2
green	07 0.3
cyan	07 0.4
blue	07 0.5
magenta	07 0.6
white	07 0.7
black	07 0.8
40	0.1
94	0.1
240	0.1
253	0.1

HISTÓRICO		
ALTERAÇÃO	REVISÃO	DATA
1.		
2.		
3.		
4.		
5.		

ARQUITETO(A): goubx Documento assinado digitalmente NATHÁLIA CAVALCANTI MEIRELES Data: 03/07/2023 08:20:05 -0300 Verifique em https://validar.sib.gov.br NATHÁLIA MEIRELES CAU A278087-9	ENGENHEIRO(A) RESPONSÁVEL:	PROPRIETÁRIO:
---	----------------------------	---------------

SECRETARIA DA EDUCAÇÃO - SEDUC GOVERNO DO PIAUÍ AQUI TEM TRABALHO. AQUI TEM FUTURO.			GOVERNO DO ESTADO DO PIAUÍ		
SEDUC - SECRETARIA DE ESTADO DA EDUCAÇÃO			U.E. PROF. MARIA DE LOURDES BRANDÃO		
DEPARTAMENTO: UNIDADE DE GESTÃO DA REDE FÍSICA			DESENHO: PROJ		
TÍTULO DO PROJETO: PROJETO DE ARQUITETURA			PRANCHA: 01/02		
ENDEREÇO DO SERVIÇO: AV. NOVO RETIRO, S N			ESCALA: INDICADA		
TÍTULO DO DESENHO: PLANTA BAIXA			REVISÃO: REVISÃO 01		
MUNICÍPIO: MILTON BRANDÃO - PI		ZONA: URBANA	DATA: JUNHO/2023		
DESENHO: NATHÁLIA MEIRELES		FASE: PROJETO			



FRANCISCO DAS CHAGAS ORESTES RODRIGUES DE CASTRO

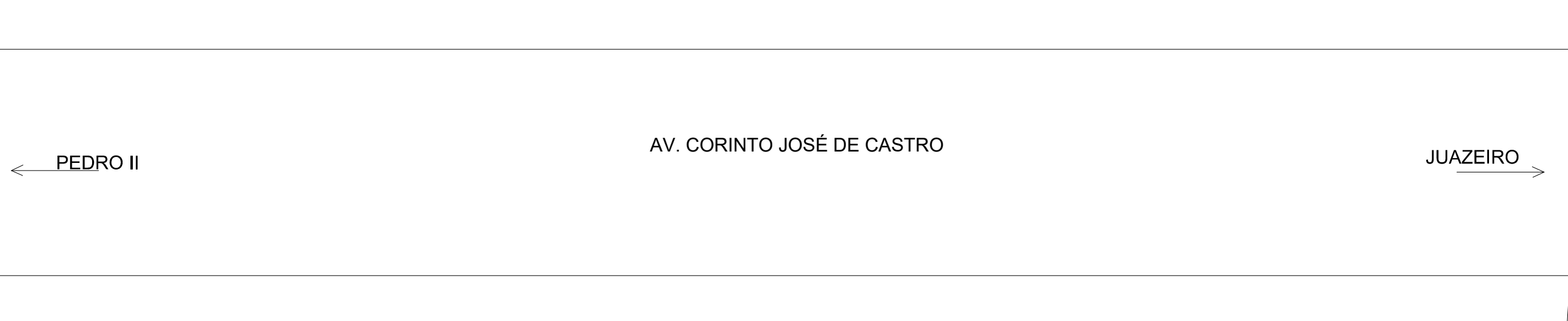
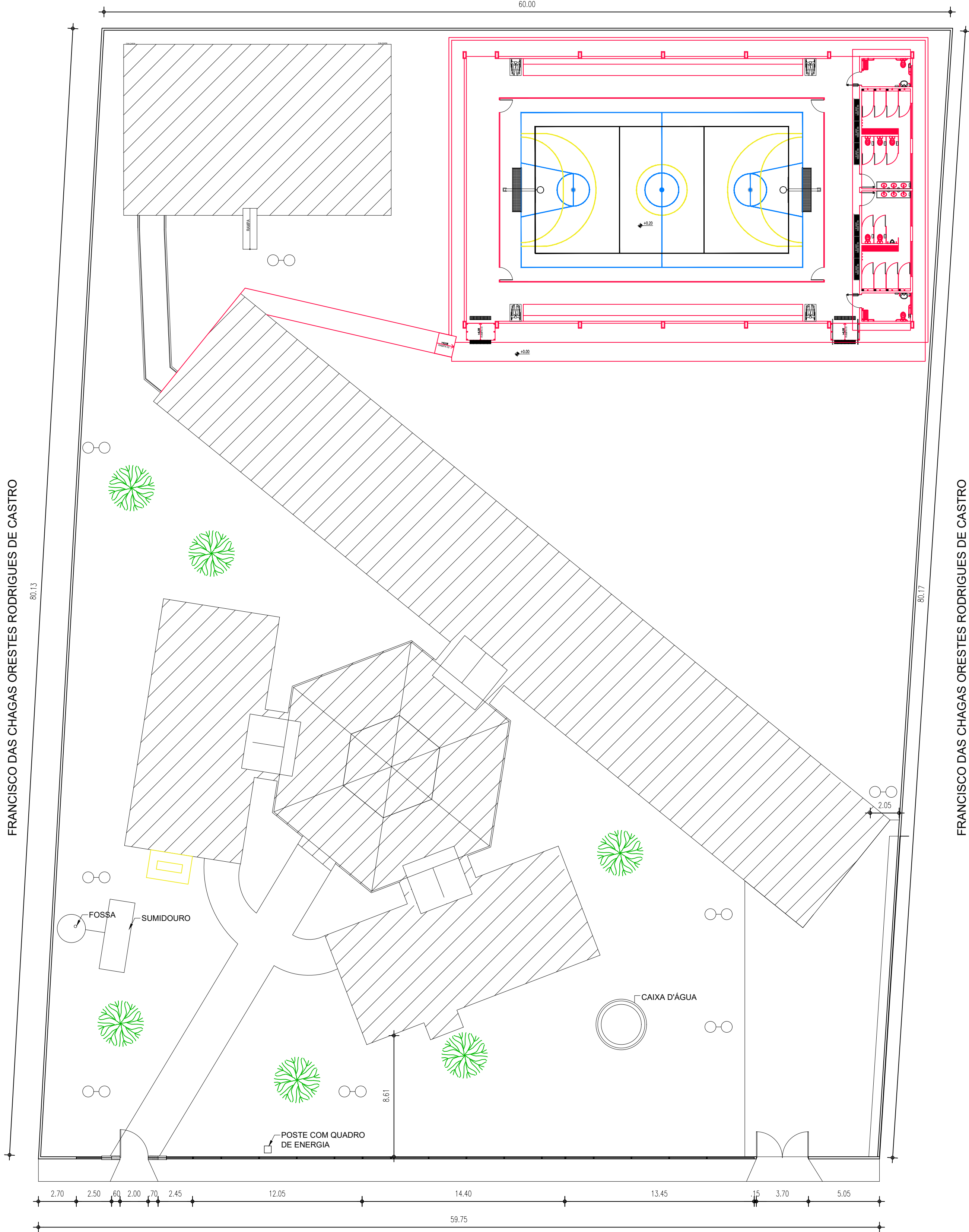

01 PLANTA DE SITUAÇÃO, LOCAÇÃO E COBERTURA

COR PENA	
red	07 0.1
yellow	07 0.2
green	07 0.3
cyan	07 0.4
blue	07 0.5
magenta	07 0.6
white	07 0.7
08	07 0.1
40	07 0.1
94	07 0.1
240	07 0.1
253	07 0.1

HISTÓRICO		
ALTERAÇÃO	REVISÃO	DATA
1.		
2.		
3.		
4.		
5.		

ARQUITETO(A): NATHÁLIA MEIRELES CAU A278087-9	ENGENHEIRO(A) RESPONSÁVEL:	PROPRIETÁRIO:
---	----------------------------	---------------

SECRETARIA DA EDUCAÇÃO - SEDUC		GOVERNO DO ESTADO DO PIAUÍ	
GOVERNO DO PIAUÍ		SEDUC - SECRETARIA DE ESTADO DA EDUCAÇÃO	
U.E. PROF. MARIA DE LOURDES BRANDÃO		DEPARTAMENTO: UNIDADE DE GESTÃO DA REDE FÍSICA	
TÍTULO DO PROJETO: PROJETO DE ARQUITETURA		DESENHO: PROJ	
ENDEREÇO DO SERVIÇO: AV. NOVO RETIRO, S N		PRANCHA: 01/02	
TÍTULO DO DESENHO: PLANTA BAIXA		MUNICÍPIO: MILTON BRANDÃO - PI	
ZONA: URBANA		ESCALA: INDICADA	
DESENHO: NATHÁLIA MEIRELES		FASE: PROJETO	
DATA: JUNHO/2023		REVISÃO: REVISÃO 01	

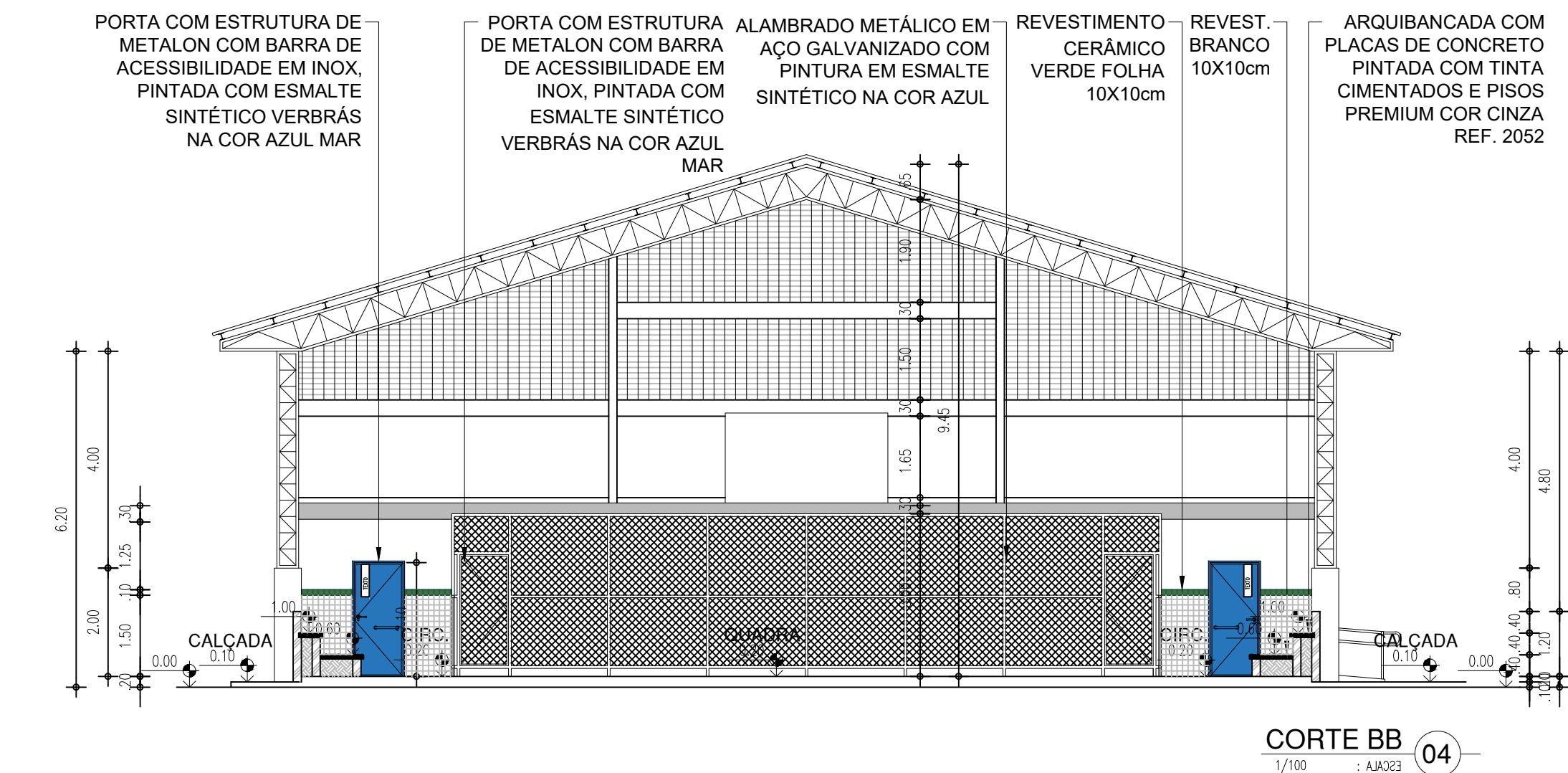
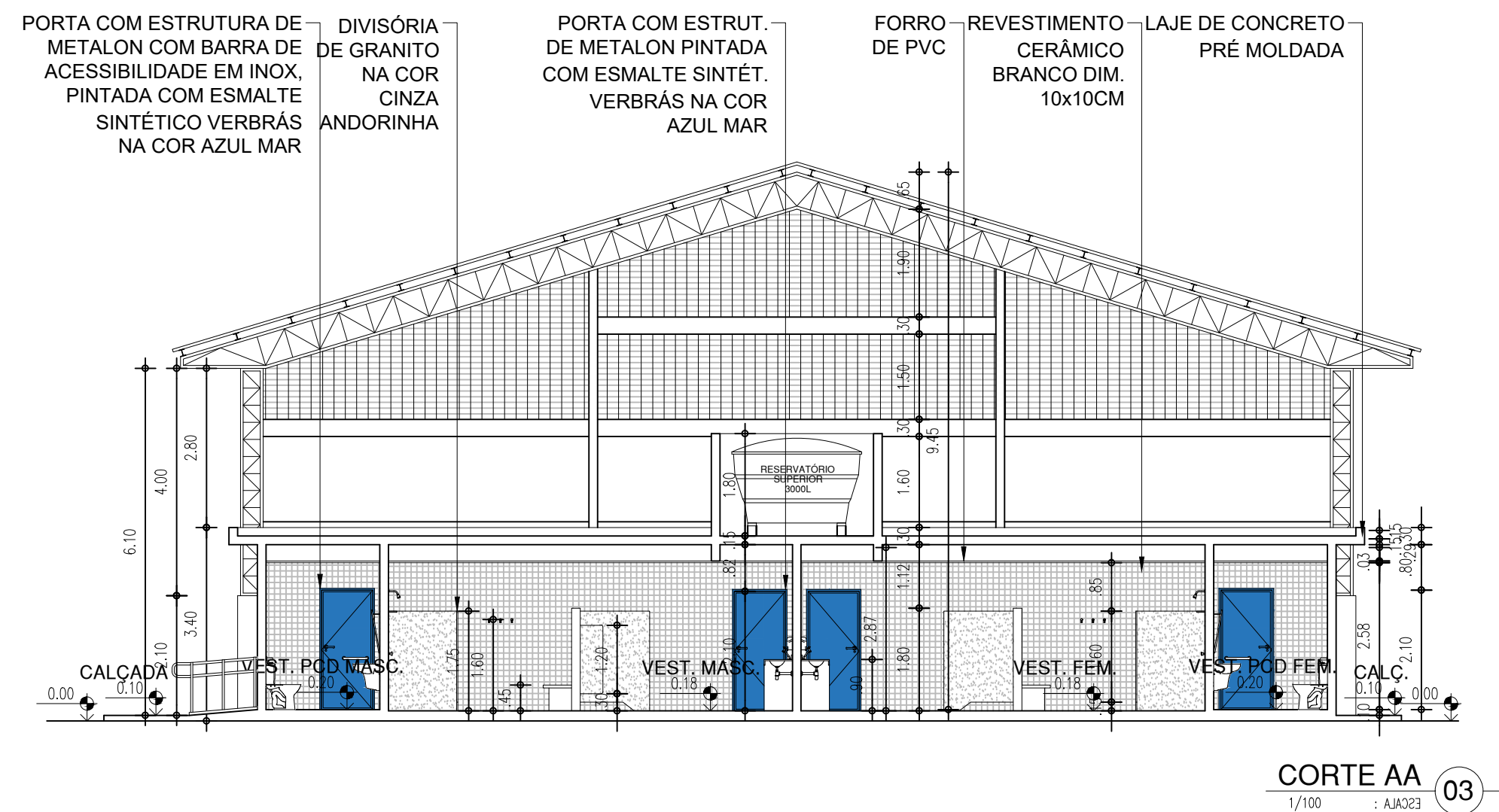
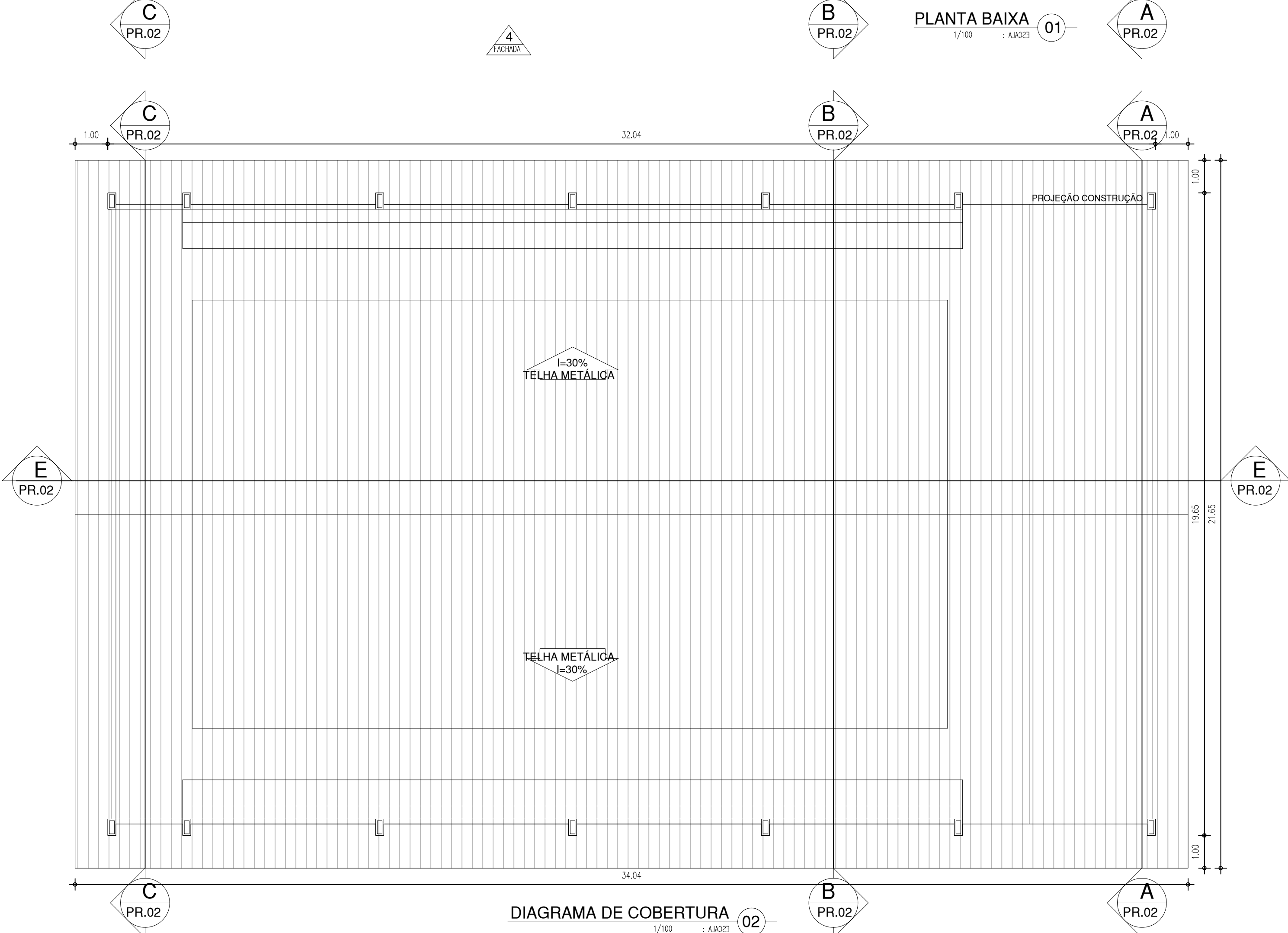
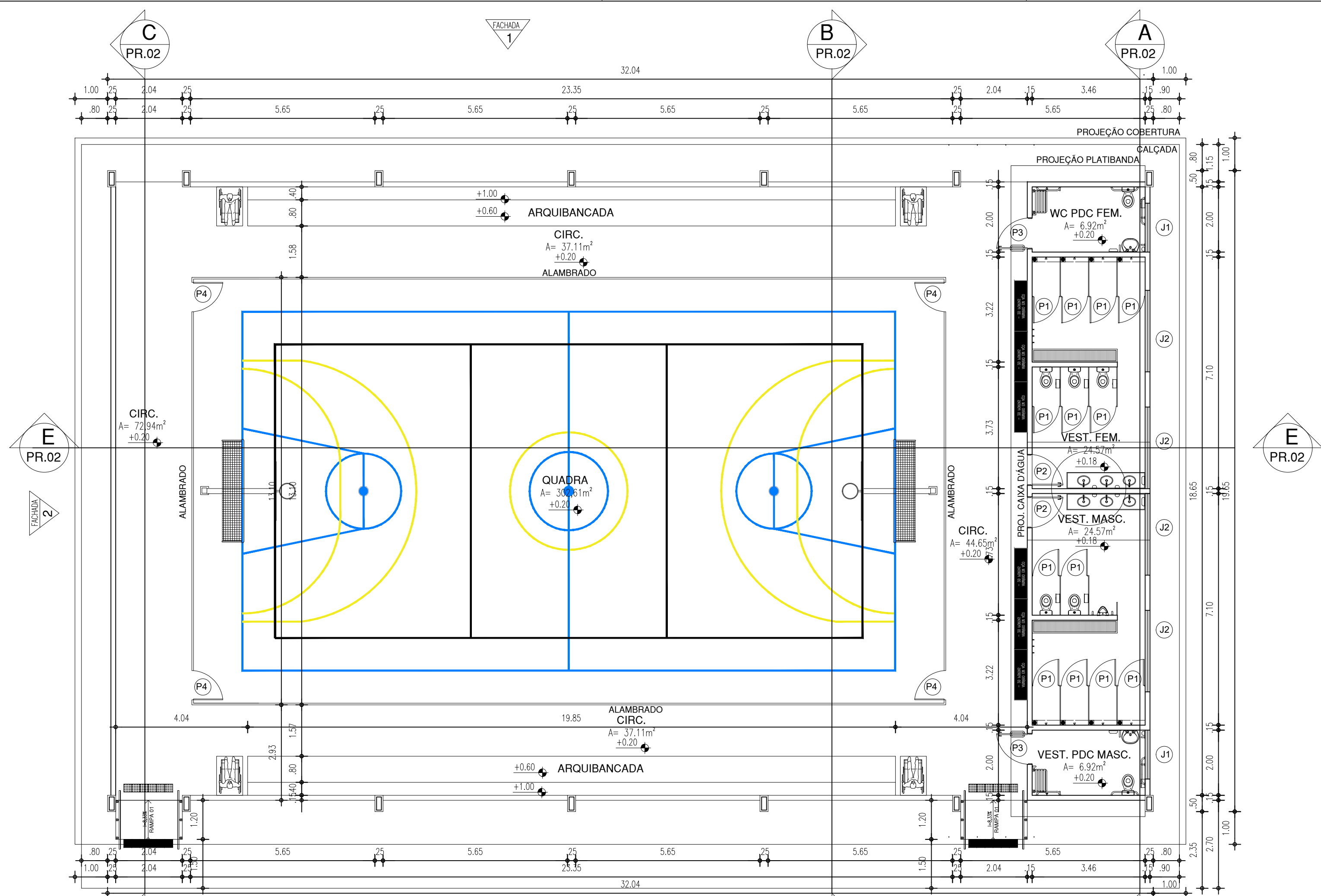

QUADRO DE ÁREAS	
ÁREA DO TERRENO	-m²
ÁREA CONSTRUÍDA	603,36m²
ÁREA DE COBERTURA	733,80m²

ESQUADRIAS						
PORTAS						
Nº	DIMENSÕES (Largura x Altura x Altura do Piso)	ÁREA (m²)	TIPO	DESCRIÇÃO DA ESQUADRIA	QUANT. (UND)	ÁREA TOTAL (m²)
P1	0,80 x 1,60 x 0,20	1,28	ABRIR	PORTA EM ALUMÍNIO PRISADO ANODIZADO, NA COR NATURAL	13	16,64
P2	0,90 x 2,10 x 0,00	1,89	ABRIR	PORTA COM ESTRUTURA DE METALON COM BARRA DE ACESSIBILIDADE EM INOX, FECHAMENTO EM CHAPA DUPLA, PINTADA COM ESMALTE SINTÉTICO VERBRAS NA COR AZUL MAR - Nº 1802, REF= VERBRAS OU EQUIVALENTE	02	3,78
P3	0,90 x 2,10 x 0,00	1,89	ABRIR	PORTA COM ESTRUTURA DE METALON COM BARRA DE ACESSIBILIDADE EM INOX, FECHAMENTO EM CHAPA DUPLA, PINTADA COM ESMALTE SINTÉTICO VERBRAS NA COR AZUL MAR - Nº 1802, REF= VERBRAS OU EQUIVALENTE	02	3,78
P4	0,90 x 2,10 x 0,00	1,89	ABRIR	PORTA EM BARRAS DE METALON, PINTADO COM ESMALTE SINTÉTICO VERBRAS NA COR AZUL	04	7,56
TOTAL					21	31,76
JANELAS						
Nº	DIMENSÕES (Largura x Altura x Altura do Piso)	ÁREA (m²)	TIPO	DESCRIÇÃO DA ESQUADRIA	QUANT. (UND)	ÁREA TOTAL (m²)
J01	1,50 x 0,50 x 1,80	0,75	MAXI'AR	JANELA MAXI'AR EM ALUMÍNIO BRANCO COM GRADE INTERNA E VIDRO FANTASIA 4 mm.	02	1,50
J02	2,50 x 0,50 x 1,80	1,25	MAXI'AR	JANELA MAXI'AR EM ALUMÍNIO BRANCO COM GRADE INTERNA E VIDRO FANTASIA 4 mm.	04	5,00
TOTAL					6	6,50

HISTÓRICO		
ALTERAÇÃO	REVISÃO	DATA
1.		
2.		
3.		
4.		
5.		
ARQUITETO(A): Documento assinado digitalmente NATHÁLIA CAVALCANTI MEIRELES Data: 03/07/2023 08:16:45-0300 Verifique em https://validar.digov.br		
NATHÁLIA MEIRELES CAU A278087-9		
ENGENHEIRO(A) RESPONSÁVEL:		
PROPRIETÁRIO:		

SECRETARIA DA EDUCAÇÃO - SEDUC		GOVERNO DO ESTADO DO PIAUÍ	
GOVERNO DO PIAUÍ AQUI TEM TRABALHO AQUI TEM FUTURO		SEDUC - SECRETARIA DE ESTADO DA EDUCAÇÃO U.E. PROF. MARIA DE LOURDES BRANDÃO	
DEPARTAMENTO: UNIDADE DE GESTÃO DA REDE FÍSICA		DESENHO: PROJ	
TÍTULO DO PROJETO: PROJETO DE ARQUITETURA		PRANCHA: 01/02	
ENDEREÇO DO SERVIÇO: AV. NOVO RETIRO, S N		ESCALA: INDICADA	
TÍTULO DO DESENHO: PLANTA BAIXA		REVISÃO: REVISÃO 01	
MUNICÍPIO: MILTON BRANDÃO - PI		ZONA: URBANA	
DESENHO: NATHÁLIA MEIRELES		FASE: PROJETO	
		DATA: JUNHO/2023	

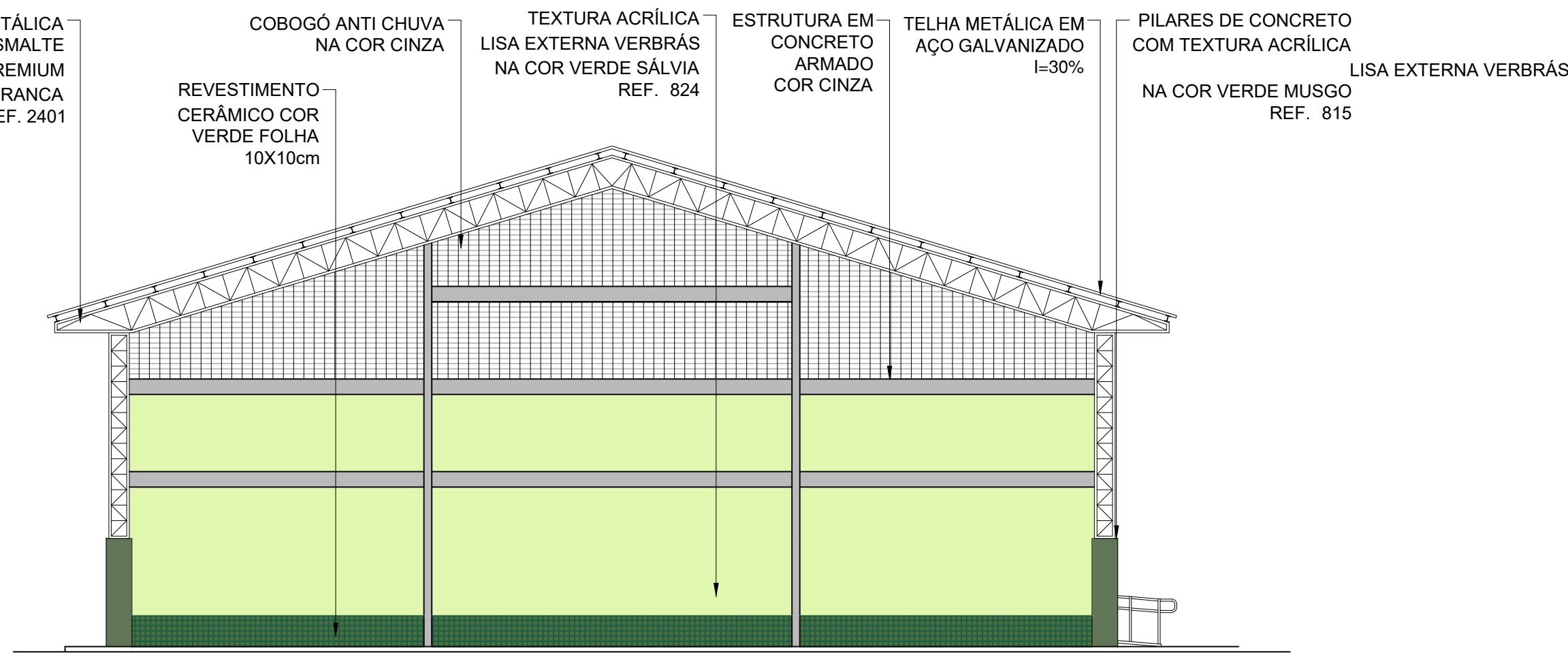

FACHADA 02 09
1/100 : AJA323

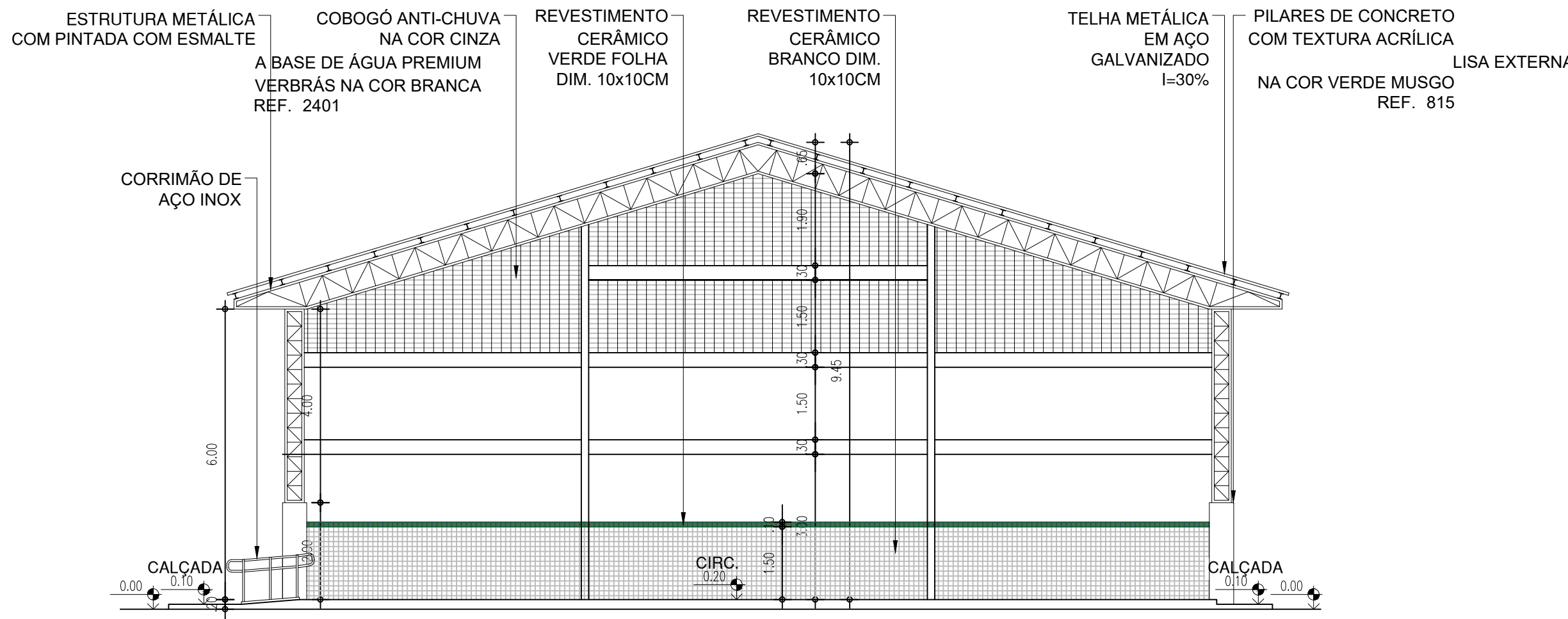

CORTE CC 05
1/100 : AJA323

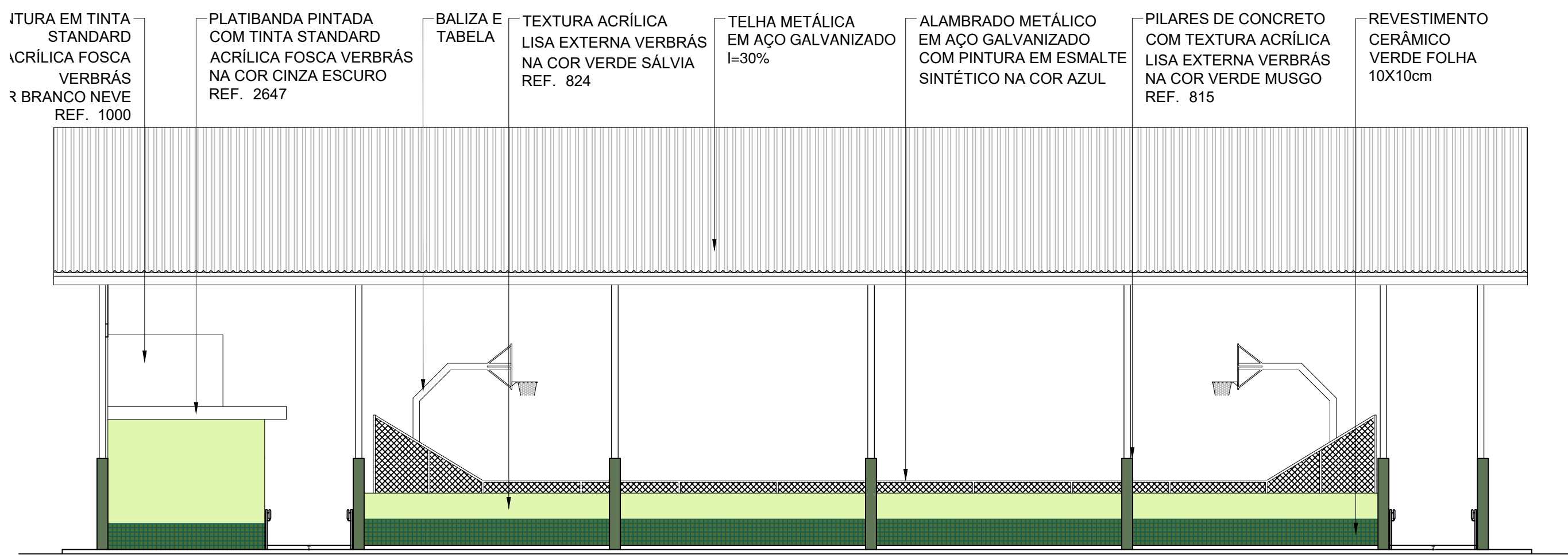

FACHADA 04 11
1/100 : AJA323

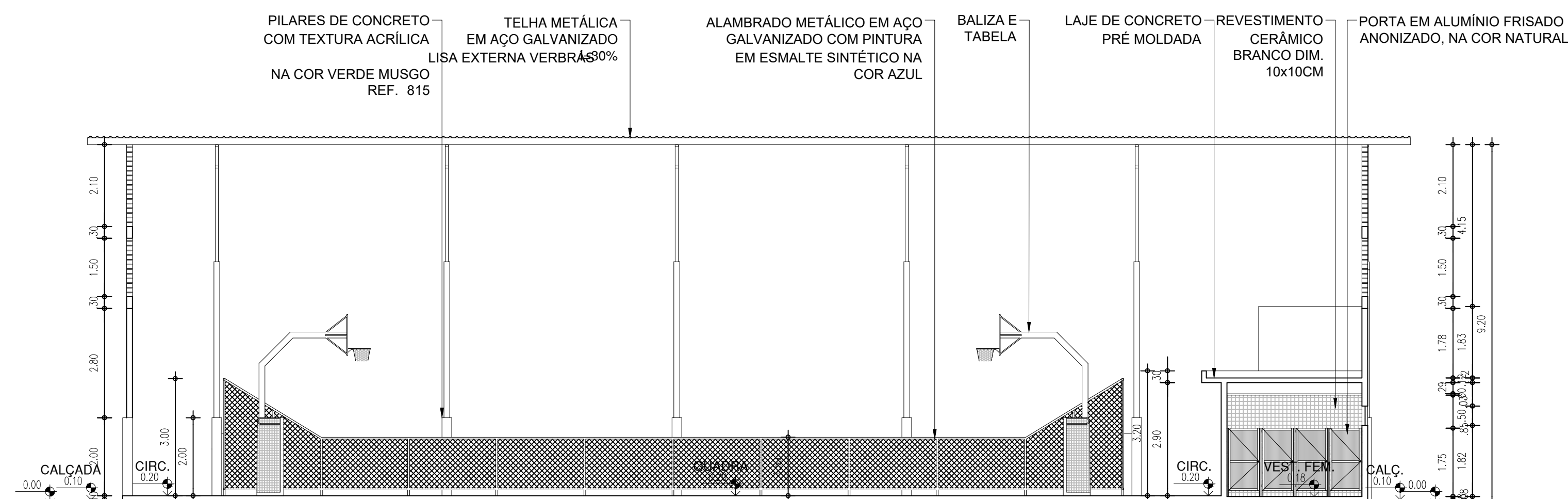

CORTE EE 07
1/100 : AJA323

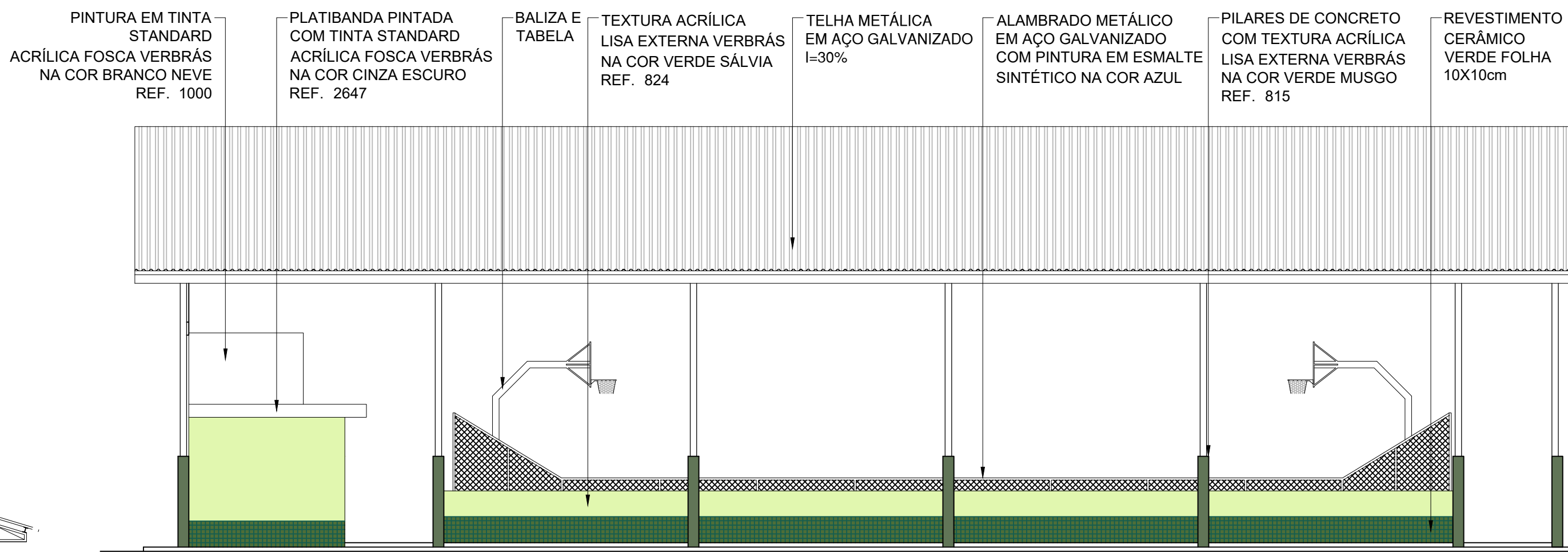

FACHADA 01 08
1/100 : AJA323

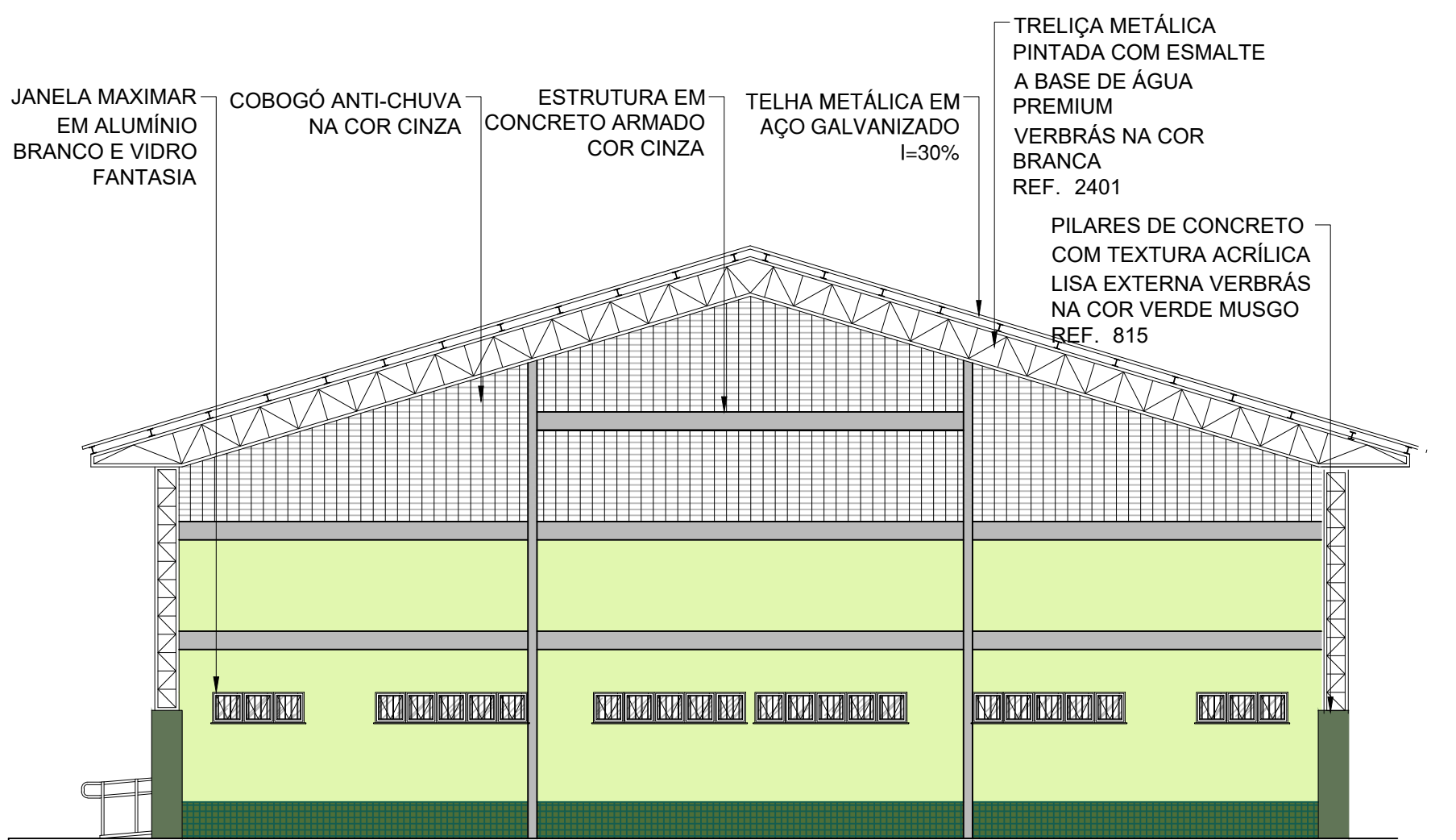

FACHADA 03 10
1/100 : AJA323

COR PENA
07 0.1
red 07 0.2
yellow 07 0.3
green 07 0.4
cyan 07 0.5
blue 07 0.6
magenta 07 0.7
white 07 0.8
08 07 0.1
40 07 0.1
94 07 0.1
240 07 0.1
253 07 0.1

HISTÓRICO		
ALTERAÇÃO	REVISÃO	DATA
1.		
2.		
3.		
4.		
5.		
ARQUITETO(A): govbr Documento assinado digitalmente NATHÁLIA CAVALCANTI MEIRELES Data: 03/07/2023 08:13:48-0300 Verifique em https://validar.dig.gov.br/ NATHÁLIA MEIRELES CAU A278087-9	ENGENHEIRO(A) RESPONSÁVEL:	PROPRIETÁRIO:

SECRETARIA DA EDUCAÇÃO - SEDUC		GOVERNO DO ESTADO DO PIAUÍ	
GOVERNO DO PIAUÍ AQUI TEM TRABALHO, AQUI TEM FUTURO		SEDUC - SECRETARIA DE ESTADO DA EDUCAÇÃO U.E. PROF. MARIA DE LOURDES BRANDÃO	
DEPARTAMENTO: UNIDADE DE GESTÃO DA REDE FÍSICA		DESENHO: PROJ	
TÍTULO DO PROJETO: PROJETO DE ARQUITETURA		PRANCHA: 01/02	
ENDEREÇO DO SERVIÇO: AV. NOVO RETIRO, S N		ESCALA: INDICADA	
TÍTULO DO DESENHO: PLANTA BAIXA		REVISÃO: REVISÃO 01	
MUNICÍPIO: MILTON BRANDÃO - PI	ZONA: URBANA		
DESENHO: NATHÁLIA MEIRELES	FASE: PROJETO	DATA: JUNHO/2023	

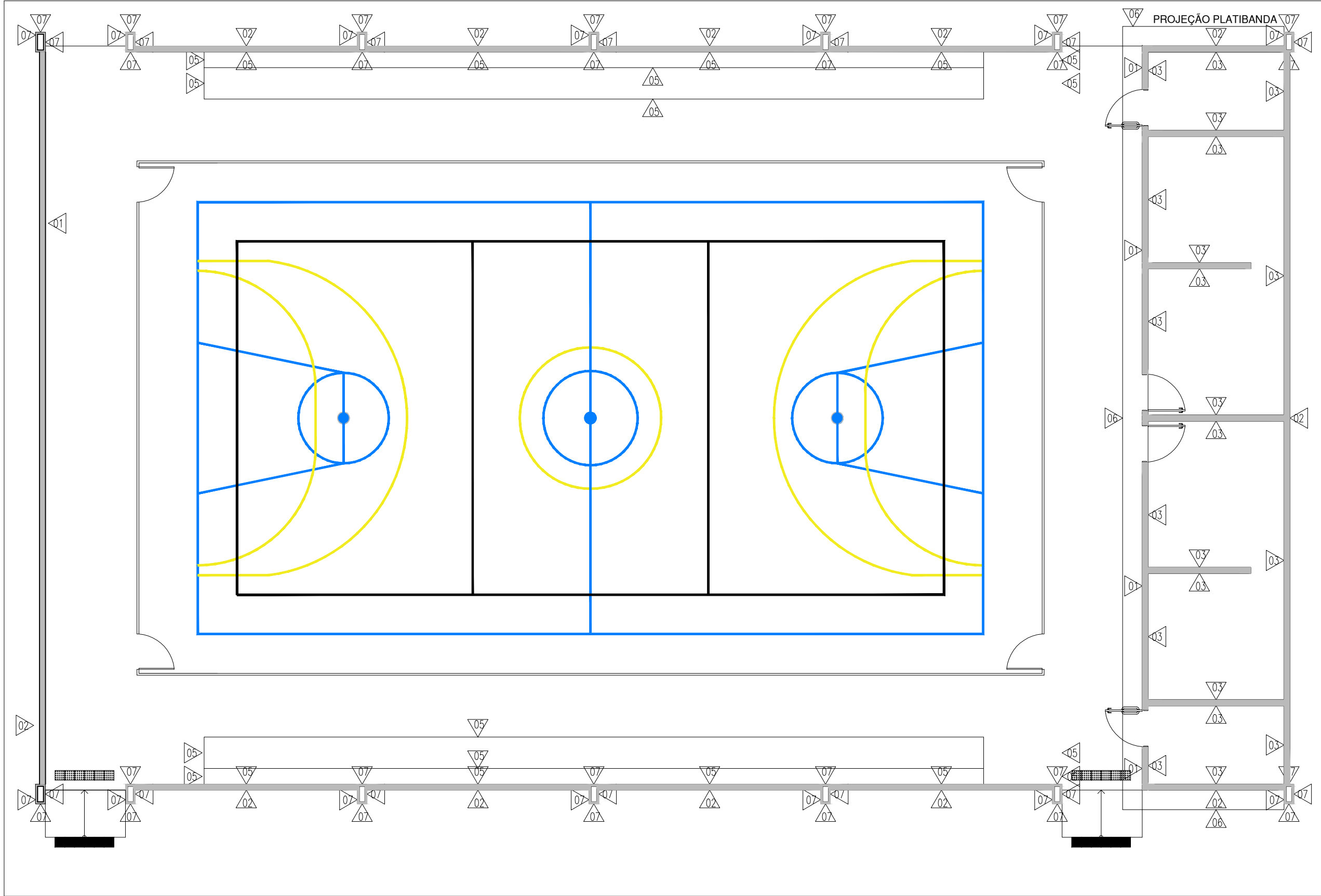

PLANTA BAIXA DE ACABAMENTOS E PINTURAS 13

LEGENDA

PINTURA E REVESTIMENTOS :

- REVESTIMENTO CERÂMICO BRANCO DIM.: 10X10CM COM REJUNTE NA COR BRANCA ATÉ ALTURA DE 1,50M E FAIXA VERDE EM REVESTIMENTO CERÂMICO DIM.: 10X10CM NA COR VERDE FOLHA.
- PINTURA EM TINTA STANDARD ACRILICA FOSCA VERBRÁS NA COR BRANCO NEVE (REF.: 1000), OU SIMILAR.

PINTURA E REVESTIMENTOS :

- REVESTIMENTO CERÂMICO DIM.: 10X10CM NA COR VERDE FOLHA, ATÉ A ALTURA DE 60CM.
- PINTURA EM TEXTURA ACRILICA LISA EXTERNA VERBRÁS NA COR VERDE SÁLVIA (REF. 824), OU SIMILAR.

REVESTIMENTO CERÂMICO BRANCO DIM.: 10x10CM, COM REJUNTE NA COR BRANCA, DO PISO AO FORRO.

PINTURA EM TINTA STANDARD ACRILICA FOSCA VERBRÁS NA COR BRANCO NEVE (REF.: 1000), OU SIMILAR.

PINTURA EM TINTA CATEGORIA CIMENTADOS E PISOS PREMIUM COR CINZA (REF. 2052), OU SIMILAR.

PINTURA EM TINTA STANDARD ACRILICA FOSCA VERBRÁS NA COR CINZA ESCURO (REF. 2647), OU SIMILAR.

PINTURA EM TEXTURA ACRILICA LISA EXTERNA VERBRÁS NA COR VERDE MUSGO (REF. 815), OU SIMILAR.

NOTAS:

1. RODAPÉS EM CERÂMICA PEI 4, 8x40cm, REJUNTE NA COR CINZA MÉDIO;
2. OS PILARES METÁLICOS E TRELIÇAS DEVERÃO RECEBER ACABAMENTO EM PINTURA ANTICORROSIVA TIPO ZARCÃO E ESMALTE A BASE DE ÁGUA PREMIUM VERBRÁS, APLICADO A PISTOLA, NA COR BRANCA (REF. 2401) E ACABAMENTO ACETINADO, OU SIMILAR;
3. OS COBOÇOS E ESTRUTURA DE CONCRETO, SERÃO UTILIZADOS NA COR NATURAL.

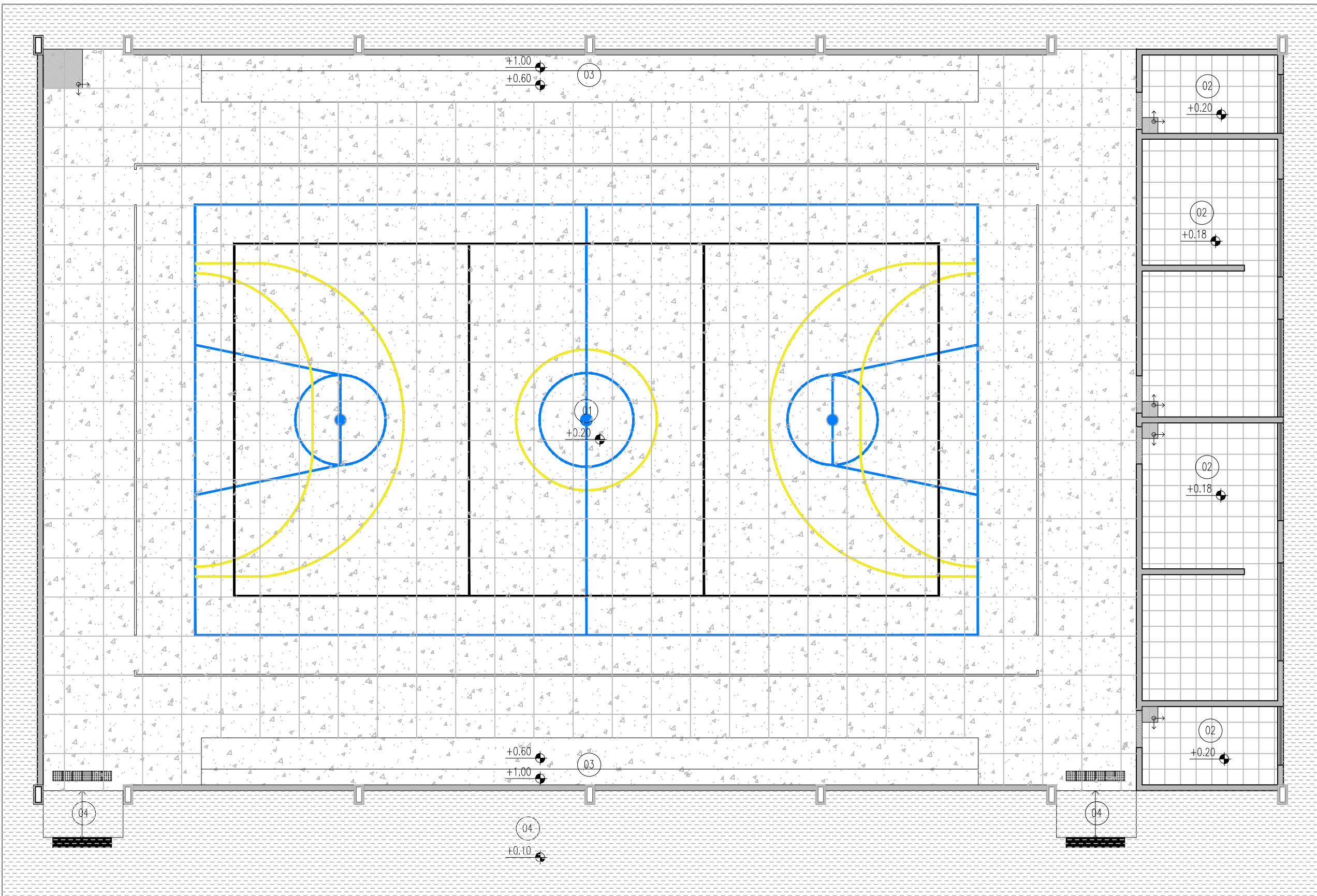

12 PLANTA BAIXA DE PAGINAÇÃO DE PISOS

LEGENDA		ÁREA
01	ESTRUTURA DO TELHADO APARENTE	-
02	LAJE DE CONCRETO PRÉ-MOLDADA, ABAIXO, FORRO DE PVC	62,19m²

LEGENDA		ÁREA
01	PISO EM GRANILITE COM ARMAÇÃO, TAMANHO 1X1m, COM JUNTA DE DILATAÇÃO.	474,45m²
02	PISO CERÂMICO NA COR BRANCA, TAMANHO 40x40cm	62,18m²
03	PLACAS DE CONCRETO COM BASE EM ESTRUTURA DE CONCRETO	47,63m²
04	CIMENTO ÁSPERO COM JUNTA DE DILATAÇÃO	162,35m²
05	SOLEIRA EM GRANITO POLIDO NA COR CINZA ANDORINHA.	0,56m²
06	PISO PODOTÁTIL DE ALERTA 25X25 EM CONCRETO	12 PEÇAS
07	PISO PODOTÁTIL DE ALERTA 25X25 EM PVC	12 PEÇAS

INÍCIO E SENTIDO DE PAGINAÇÃO

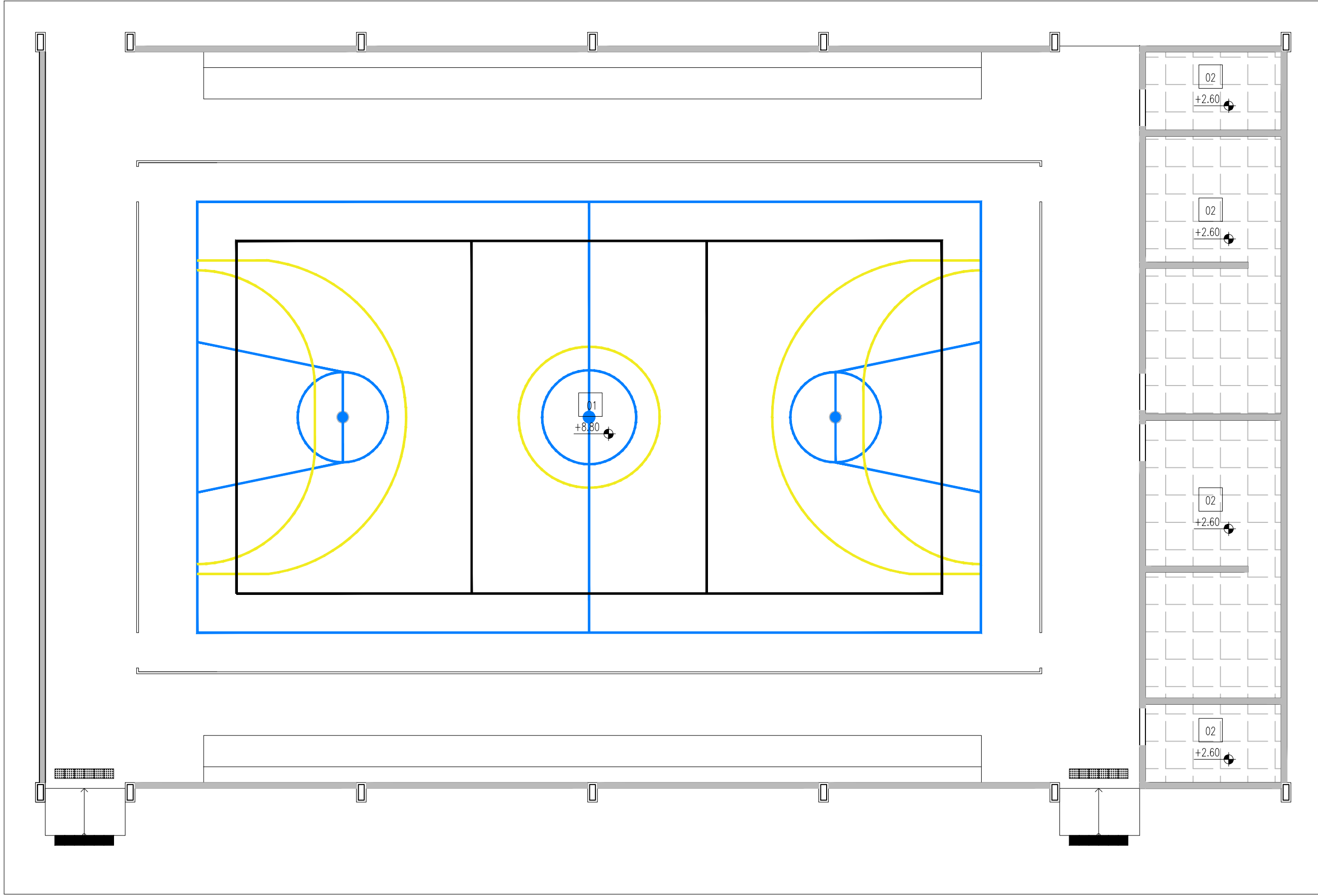

PLANTA BAIXA DE PAGINAÇÃO DE FORROS 14

HISTÓRICO		
ALTERAÇÃO	REVISÃO	DATA
1.		
2.		
3.		
4.		
5.		
ARQUITETO(A): Documento assinado digitalmente gouby NATHÁLIA CAVALCANTI MEIRELES Data: 03/07/2023 08:13:48-0300 Verifique em https://validar.digov.br NATHÁLIA MEIRELES CAU A278087-9	ENGENHEIRO(A) RESPONSÁVEL:	PROPRIETÁRIO:

SECRETARIA DA EDUCAÇÃO - SEDUC

GOVERNO DO PIAUÍ

AGUE TEM TRABALHO, AGUE TEM FUTURO

GOVERNO DO ESTADO DO PIAUÍ

SEDUC - SECRETARIA DE ESTADO DA EDUCAÇÃO

U.E. PROF. MARIA DE LOURDES BRANDÃO

DEPARTAMENTO: UNIDADE DE GESTÃO DA REDE FÍSICA

TÍTULO DO PROJETO: PROJETO DE ARQUITETURA

ENDEREÇO DO SERVIÇO: AV. NOVO RETIRO, S N

TÍTULO DO DESENHO: PLANTA BAIXA

MUNICÍPIO: MILTON BRANDÃO - PI

DESENHO: NATHÁLIA MEIRELES

ZONA: URBANA

FASE: PROJETO

DATA: JUNHO/2023

DESENHO: PROJ

PRANCHA: 01/02

ESCALA: INDICADA

REVISÃO: REVISÃO 01

COR PENA

red 07 0,1

yellow 07 0,2

green 07 0,3

cyan 07 0,4

blue 07 0,5

magenta 07 0,6

white 07 0,7

08 07 0,1

40 07 0,1

94 07 0,1

240 07 0,1

253 07 0,1

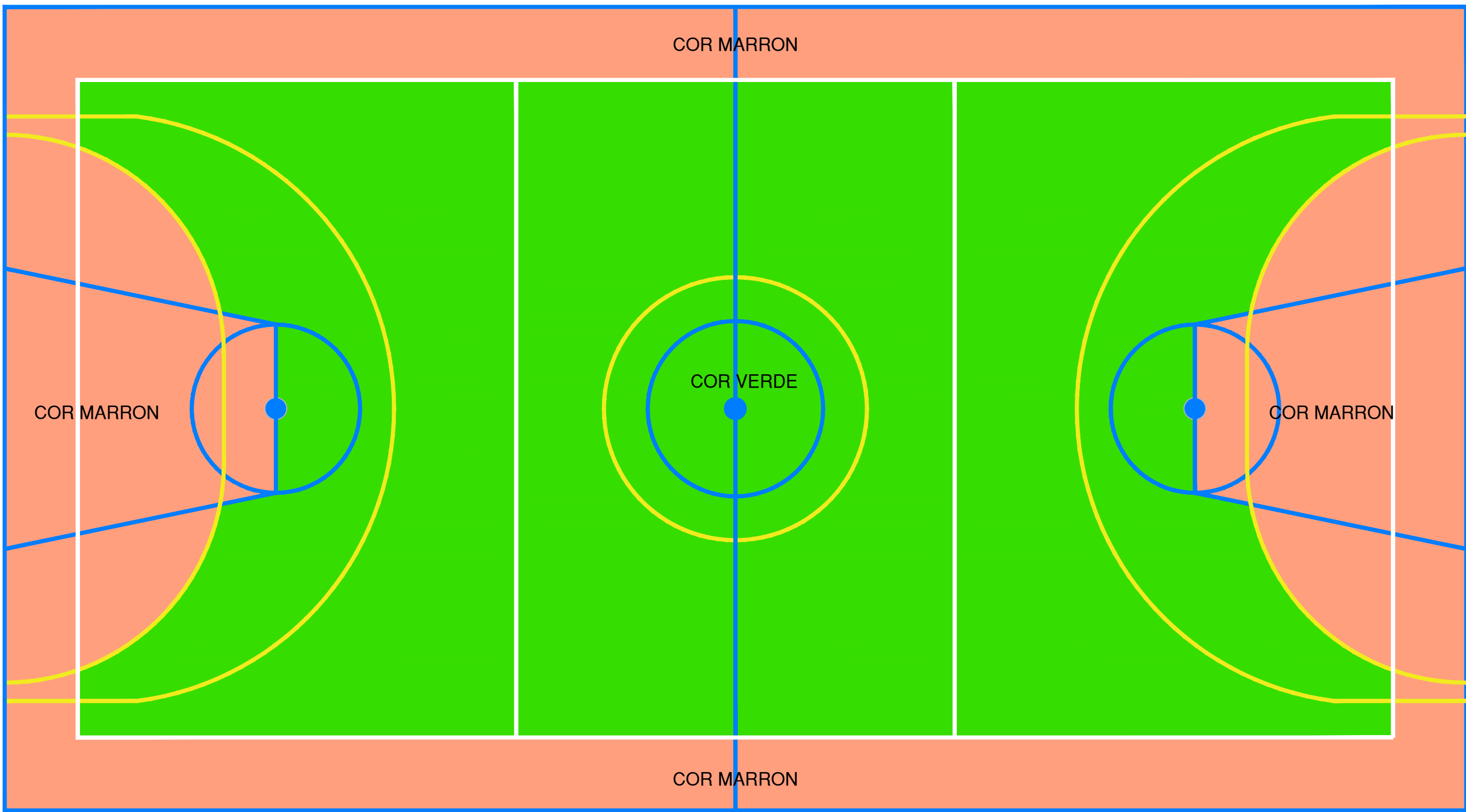

15 PLANTA BAIXA PINTURA PISO DA QUADRA (PINTURA INTERNA)

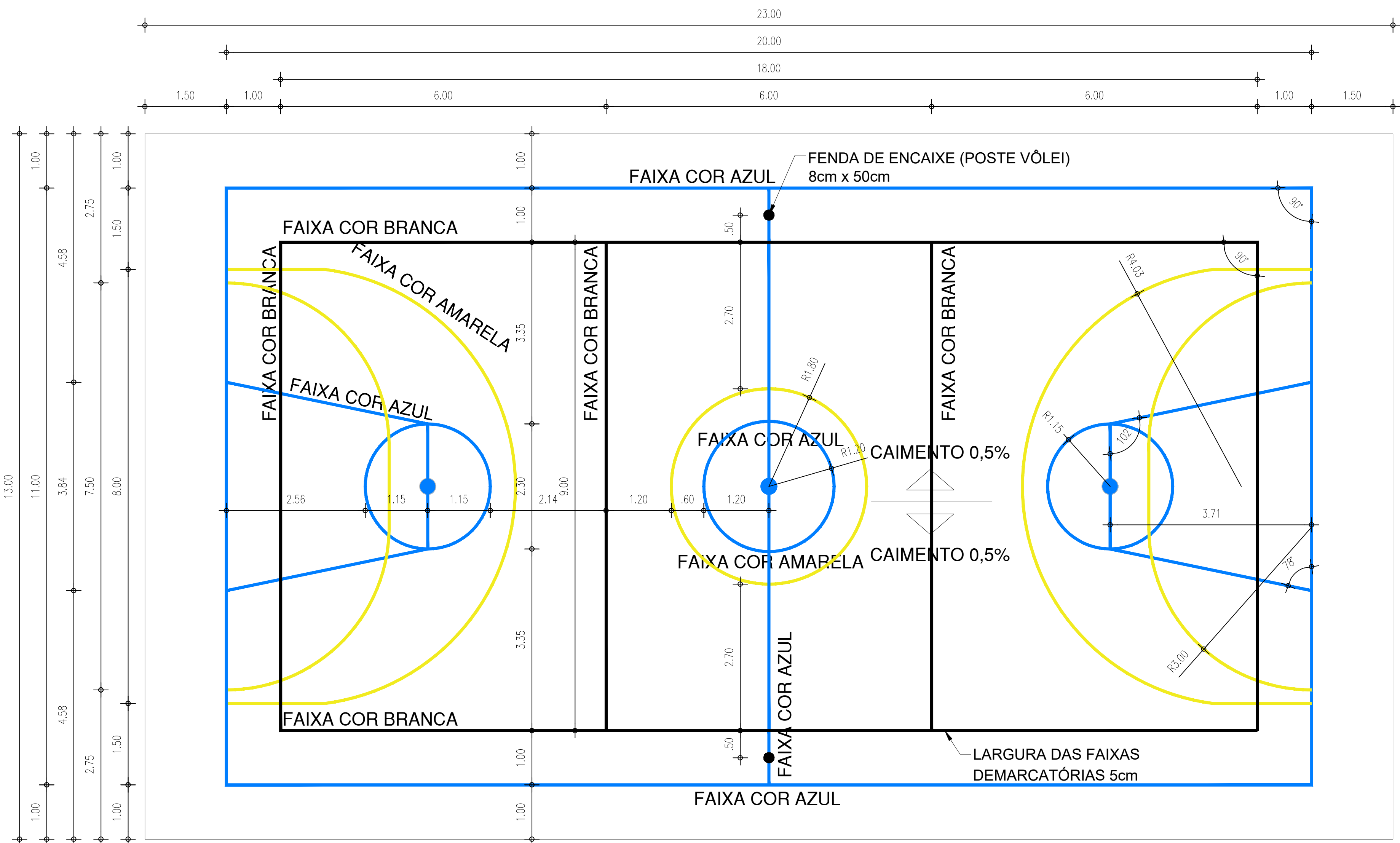

16 PLANTA BAIXA PINTURA PISO DA QUADRA (FAIXAS)

LEGENDA - ACESSÓRIOS DE BANHEIROS

20	CUBA DE EMBUTIR OVAL EM LOUÇA BRANCA, 35 X 50CM OU EQUIVALENTE
21	VASO SANITÁRIO SIFONADO COM CAIXA ACOPLADA EM LOUÇA BRANCA
03	ASSENTO SANITÁRIO CONVENCIONAL
22	MICTÓRIO SIFONADO EM LOUÇA BRANCA
05	SABONETEIRA PLASTICA TIPO DISPENSER PARA SABONETE LIQUIDO COM RESERVATÓRIO 800 A 1500ml
06	PORTA PAPEL HIGIÊNICO (DISPENSER), DE PLÁSTICO
07	PORTA PAPEL TOALHA (DISPENSER), DE PLÁSTICO
23	TORNEIRA CROMADA DE MESA 1/2 OU 3/4 PARA LAVATÓRIO
09	CHUVEIRO TRADICIONAL CROMADO
10	CABIDE CROMADO
11	CANOPLA CROMADA
12	RALO SIFONADO EM PVC, COM ACABAMENTO CROMADO
18	VÁLVULA E SIFÃO DO TIPO COPO EM METAL CROMADO E ENGATE FLEXÍVEL EM INOX PARA LAVATÓRIOS
24	ESPELHO REDONDO DIÂMETRO 60CM
25	PRATELEIRA EM GRANITO PROFUNDIDADE 15CM
26	BANCO EM CONCRETO, COM ASSENTO EM GRANITO

VESTIÁRIO

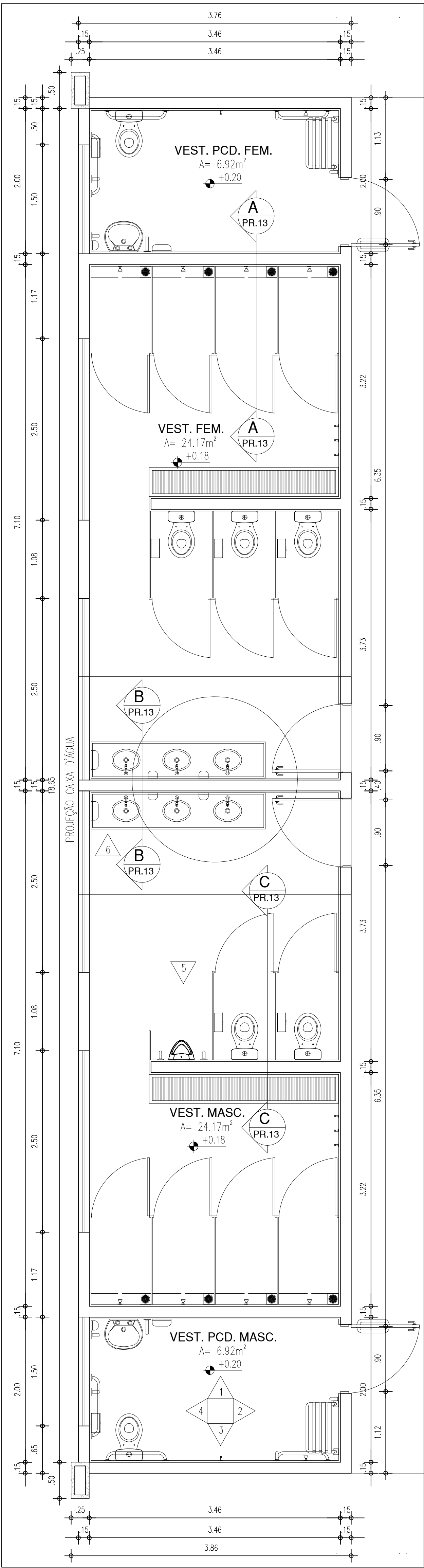

33.1 PLANTA BAIXA - VESTIÁRIO

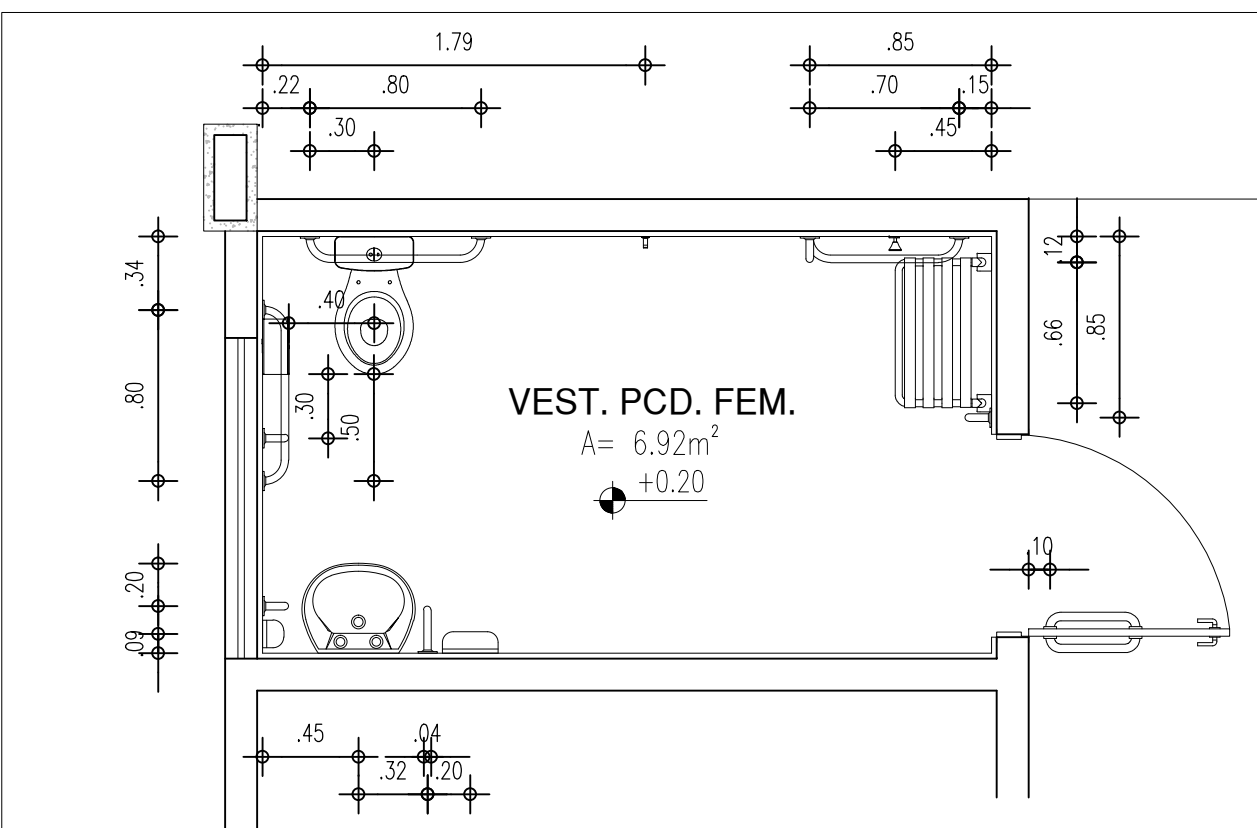

33.2 PLANTA BAIXA I - DETALHE VESTIÁRIO PCD

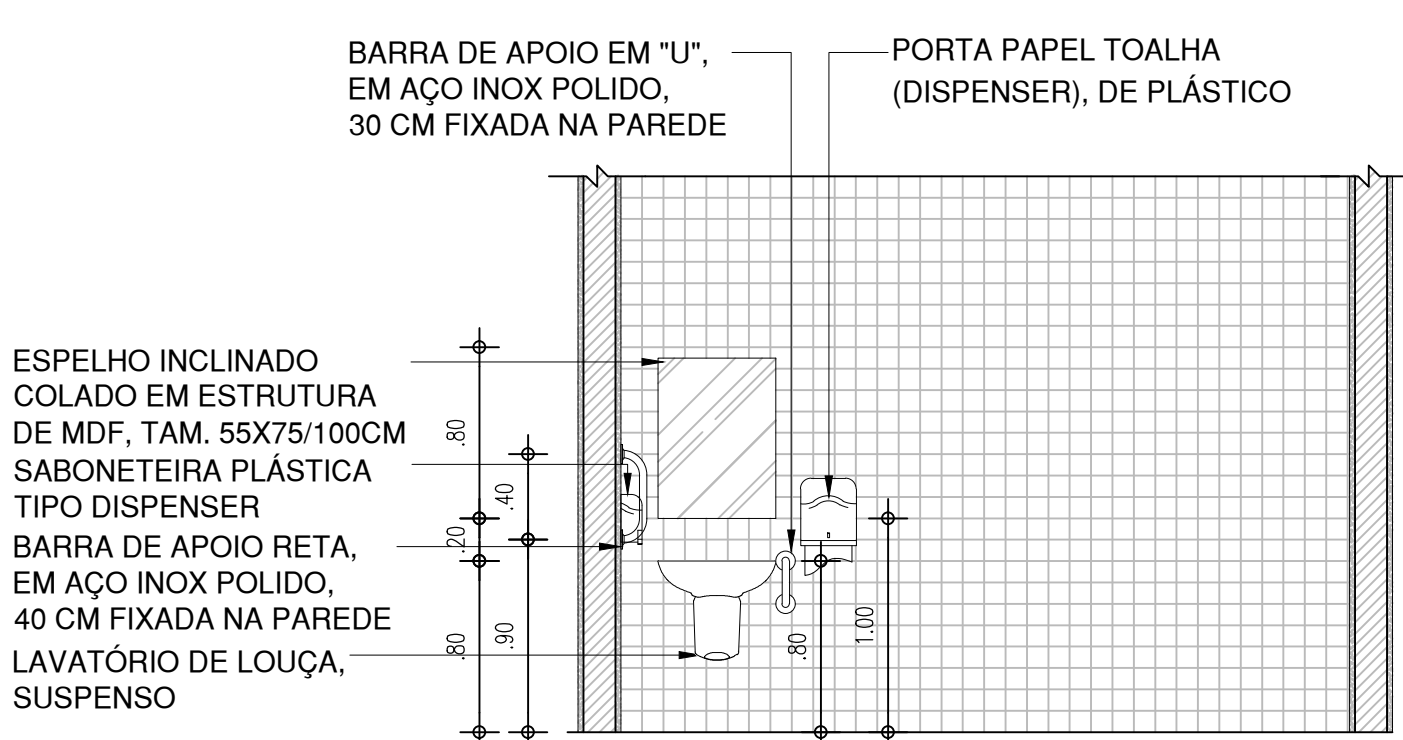

33.5 VISTA 01 - VESTIÁRIO

LEGENDA - ACESSÓRIOS DE BANHEIROS PCD

01	LAVATÓRIO DE LOUÇA, SUSPENSO, NA COR BRANCA
02	VASO SANITARIO SIFONADO CONVENCIONAL PARA PCD SEM FURO FRONTAL COM LOUÇA BRANCA SEM ASSENTO E COM CAIXA ACOPLADA
03	ASSENTO SANITÁRIO CONVENCIONAL
04	TORNEIRA DE MESA COM FECHAMENTO AUTOMATICO PARA LAVATÓRIO
05	SABONETEIRA PLASTICA TIPO DISPENSER PARA SABONETE LIQUIDO COM RESERVATÓRIO 800 A 1500ml
06	PORTA PAPEL HIGIÊNICO (DISPENSER), DE PLÁSTICO
07	PORTA PAPEL TOALHA (DISPENSER), DE PLÁSTICO
08	BANCO ARTICULADO, EM ACO INOX PARA PCD, FIXADO NA PAREDE
09	CHUVEIRO TRADICIONAL CROMADO
10	CABIDE CROMADO
11	CANOPLA CROMADA
12	RALO SIFONADO EM PVC, COM ACABAMENTO CROMADO
13	BARRA DE APOIO RETA, EM ACO INOX POLIDO, 80 CM FIXADA NA PAREDE
14	BARRA DE APOIO RETA, EM ACO INOX POLIDO, 70 CM FIXADA NA PAREDE
15	BARRA DE APOIO EM L, EM ACO INOX POLIDO, 70x70 CM FIXADA NA PAREDE
16	BARRA DE APOIO RETA, EM ACO INOX POLIDO, 40 CM FIX. PORTA OU PAREDE
17	BARRA DE APOIO EM U, EM ACO INOX POLIDO, 30 CM FIXADA NA PAREDE
18	VÁLVULA E SIFÃO DO TIPO COPO EM METAL CROMADO E ENGATE FLEXÍVEL EM INOX PARA LAVATÓRIOS
19	ESPELHO INCLINADO COLADO NA ESTRUTURA DE MDF, TAM. 55X80/100CM

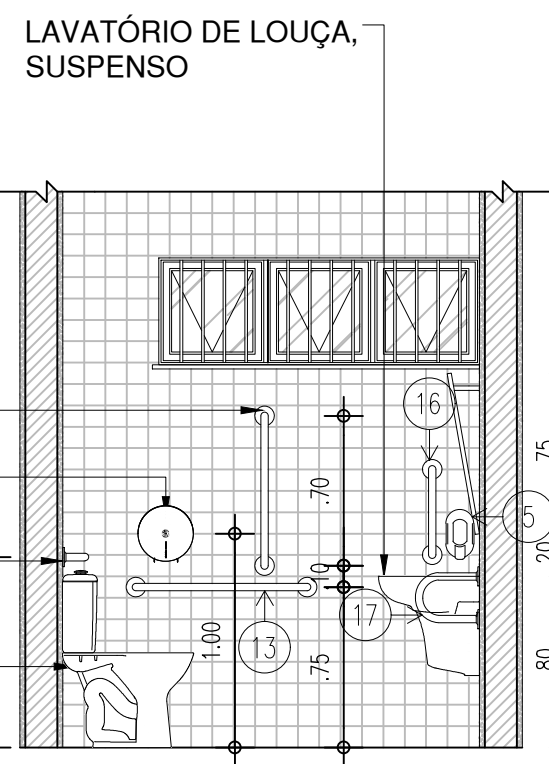

BARRA DE APOIO RETA, EM ACO INOX POLIDO, 70 CM FIXADA NA PAREDE
PORTA PAPEL HIGIÊNICO (DISPENSER) DE PLÁSTICO
BARRA DE APOIO RETA, EM ACO INOX POLIDO, 80 CM FIXADA NA PAREDE
VASO SANITÁRIO SIFONADO CONVENC. PARA PCD S/ FURO FRONTAL C/ LOUÇA BRANCA SEM ASSENTO COM CAIXA ACOPLADA

33.8 VISTA 04 - VESTIÁRIO

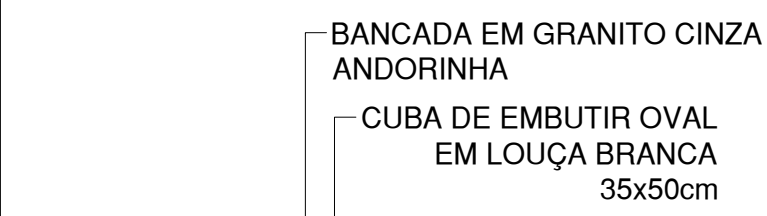

TORNEIRA CROMADA DE MESA 1/2 OU 3/4
VÁLVULA E SIFÃO DO TIPO COPO EM METAL CROMADO E ENGATE FLEXÍVEL EM INOX

33.12 CORTE BB - VESTIÁRIO

red 07 0,1
yellow 07 0,2
green 07 0,3
cyan 07 0,4
blue 07 0,5
magenta 07 0,6
white 07 0,7
08 07 0,1
40 07 0,1
94 07 0,1
240 07 0,1
253 07 0,1

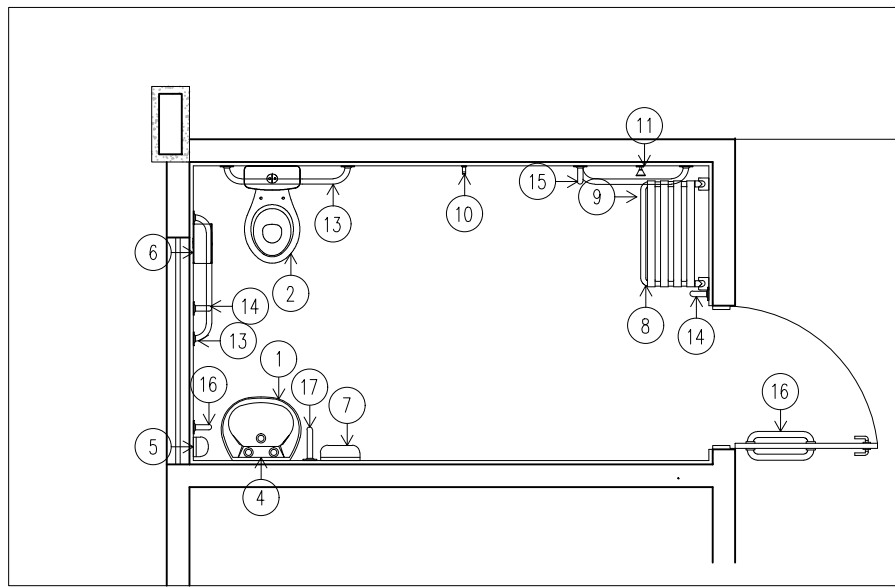

33.3 PLANTA BAIXA II - DETALHE VESTIÁRIO PCD
ESCALA : 1/50

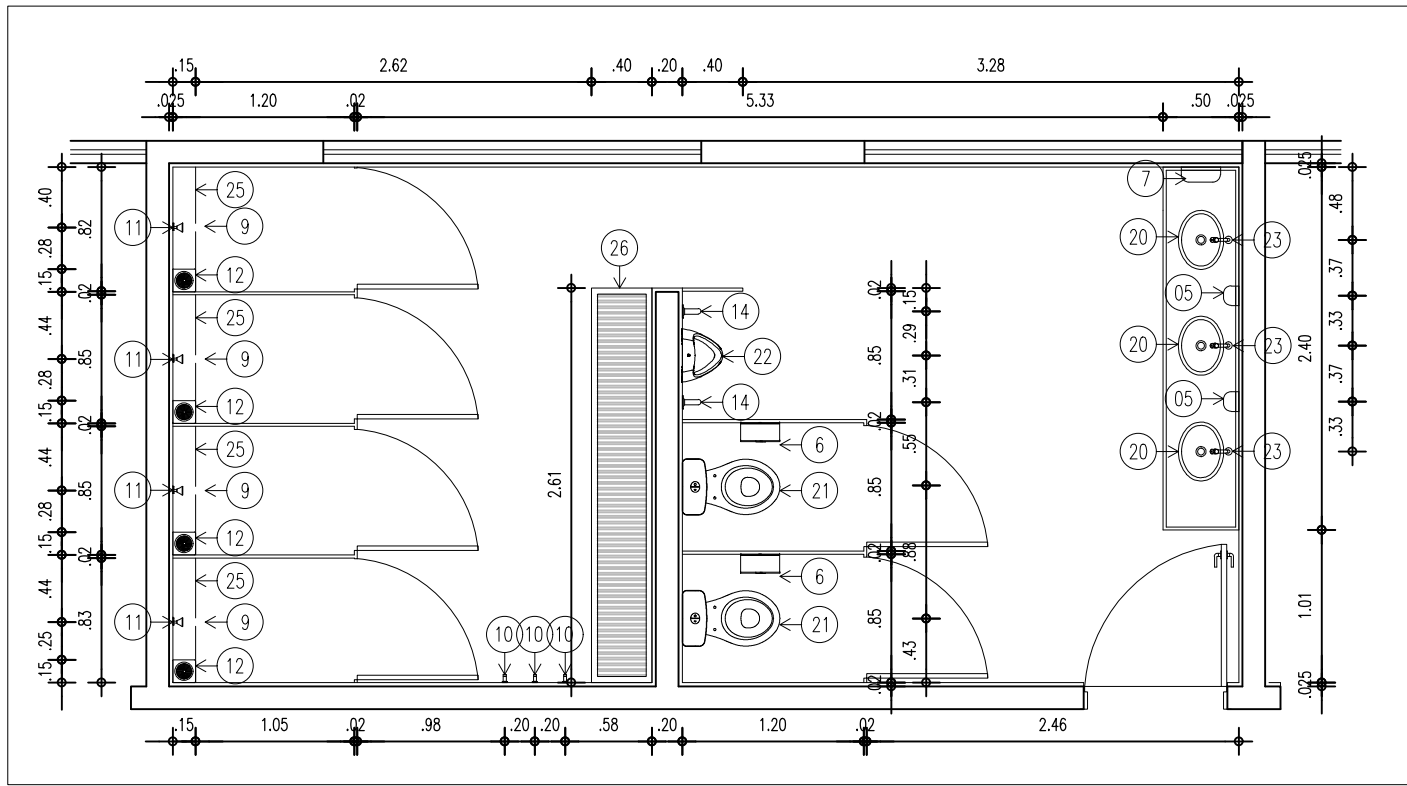

33.4 PLANTA BAIXA - DETALHE VESTIÁRIO
ESCALA : 1/50

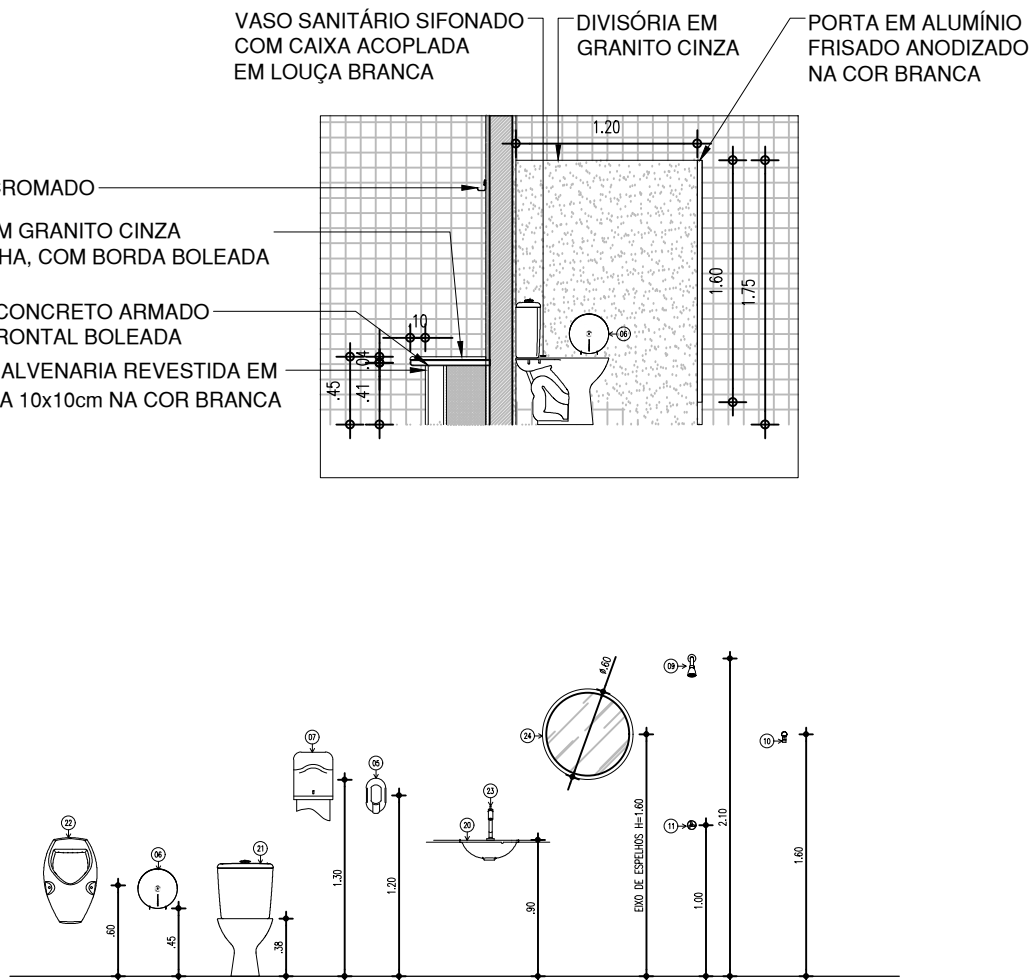

33.14 ALTURAS PEÇAS - VESTIÁRIO
ESCALA : 1/50

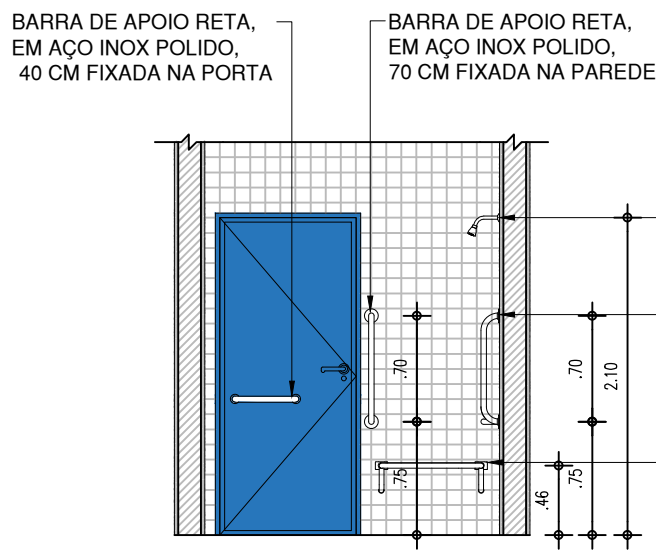

33.6 VISTA 02 - VESTIÁRIO
ESCALA : 1/50

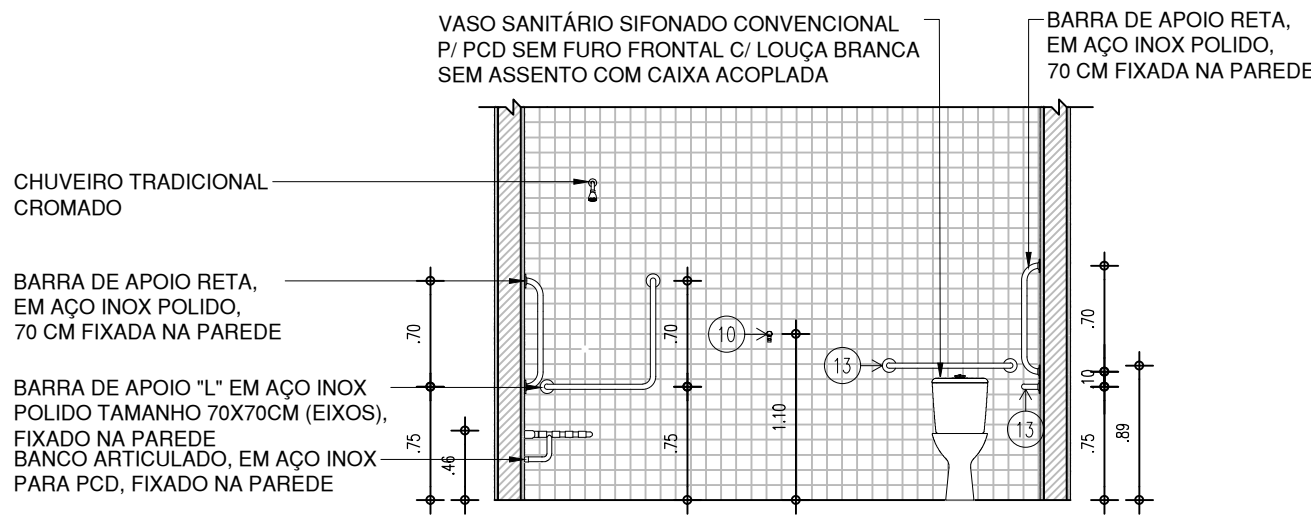

33.7 VISTA 03 - VESTIÁRIO
ESCALA : 1/50

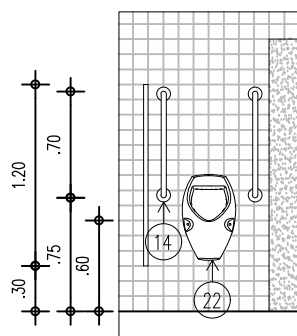

33.9 VISTA 05 - VESTIÁRIO
ESCALA : 1/50

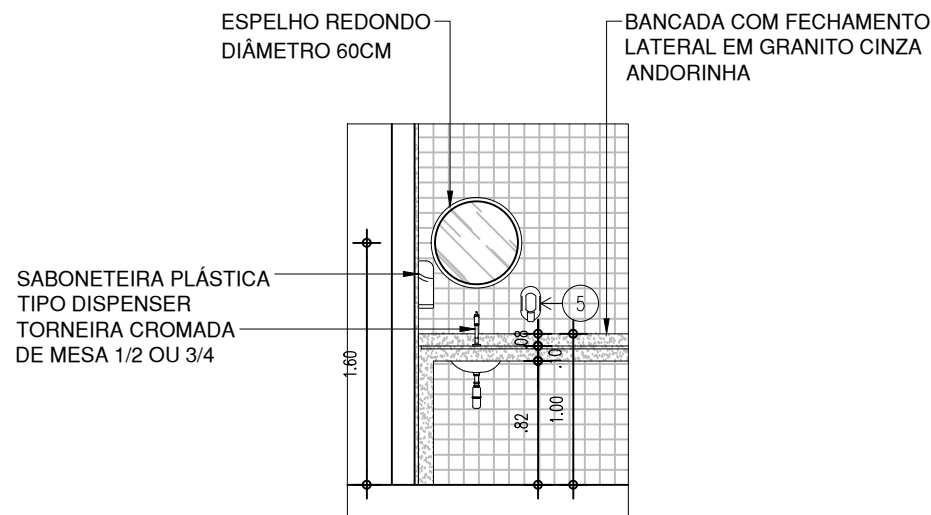

33.10 VISTA 06 - VESTIÁRIO
ESCALA : 1/50

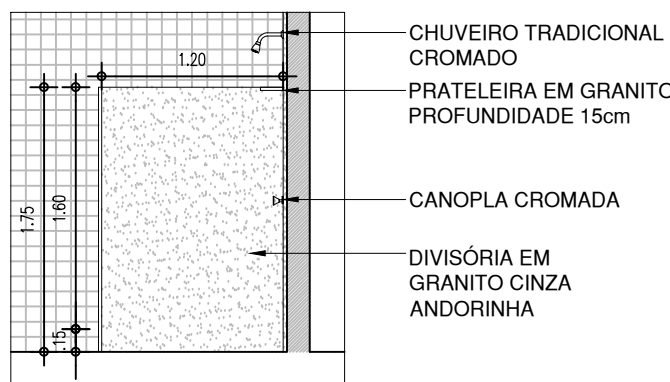

33.11 CORTE AA - VESTIÁRIO
ESCALA : 1/50

HISTÓRICO		
ALTERAÇÃO	REVISÃO	DATA
1.		
2.		
3.		
4.		
5.		

ARQUITETO(A): Documento assinado digitalmente gov.br NATHALIA CAVALCANTI MEIRELES Data: 03/07/2023 08:11:11-0300 Verifique em https://validar.iti.gov.br NATHÁLIA MEIRELES CAU A278087-9	ENGENHEIRO(A) RESPONSÁVEL:	PROPRIETÁRIO:
--	----------------------------	---------------

SECRETARIA DA EDUCAÇÃO - SEDUC			GOVERNO DO ESTADO DO PIAUÍ		
GOVERNO DO PIAUÍ AQUI TEM TRABALHO. AQUI TEM FUTURO.			SEDUC - SECRETARIA DE ESTADO DA EDUCAÇÃO		
U.E. PROF. MARIA DE LOURDES BRANDÃO			DEPARTAMENTO: UNIDADE DE GESTÃO DA REDE FÍSICA		
TÍTULO DO PROJETO: PROJETO DE ARQUITETURA			DESENHO: PROJ		
ENDEREÇO DO SERVIÇO: AV. NOVO RETIRO, S N			PRANCHA: 01/02		
TÍTULO DO DESENHO: PLANTA BAIXA			ESCALA: INDICADA		
MUNICÍPIO: MILTON BRANDÃO - PI		ZONA: URBANA		REVISÃO: REVISÃO 01	
DESENHO: NATHÁLIA MEIRELES		FASE: PROJETO		DATA: JUNHO/2023	

COR PENA
red 07 0,1
yellow 07 0,2
green 07 0,3
cyan 07 0,4
blue 07 0,5
magenta 07 0,6
white 07 0,7
08 07 0,1
40 40 0,1
94 94 0,1
240 240 0,1
253 253 0,1